

幼保連携型認定こども園 和光

平成31年度入園準備オリエンテーション

本日のスケジュール

10時	入園認定書の手渡し 園長 園の説明	
10時20分	保健について	看護師
10時25分	全体説明	横川主幹
10時30分	年齢ごとの説明	クラスの先生
11時から	購入品のサイズ合わせなど	

運営法人について



幼保連携型
認定こども園 **和光**
WAKO NURSERY SCHOOL

運営法人 社会福祉法人 和光会

法人設立 昭和52年11月

開 園 昭和53年4月に乳児専門として保育開始

移 転 平成23年4月に就学までの保育開始

移 行 平成27年4月に幼保連携型認定こども園へ

定 員 平成23年度 90名

平成24年度 120名

平成27年度 160名(157+3)

平成28年度 175名(170+5)

平成29年度 175名(170+5)

平成30年度~ 205名(190+15)

組織

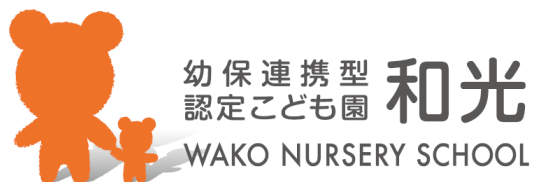
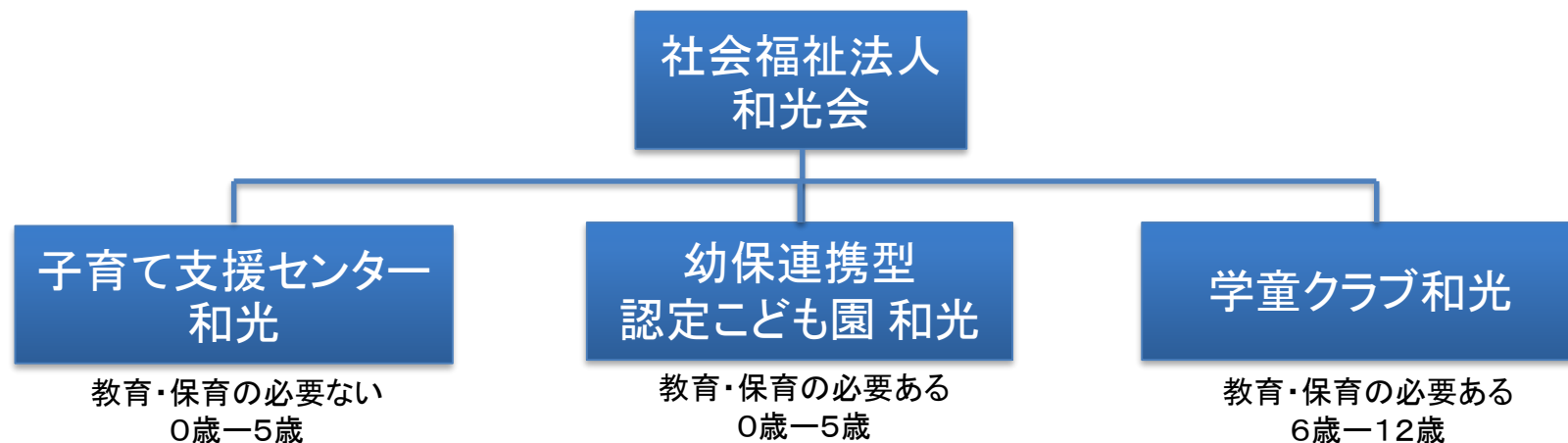

教育・保育 内容について



幼保連携型
認定こども園 **和光**
WAKO NURSERY SCHOOL

乳幼児期に於ける脳の能力受容習得曲線

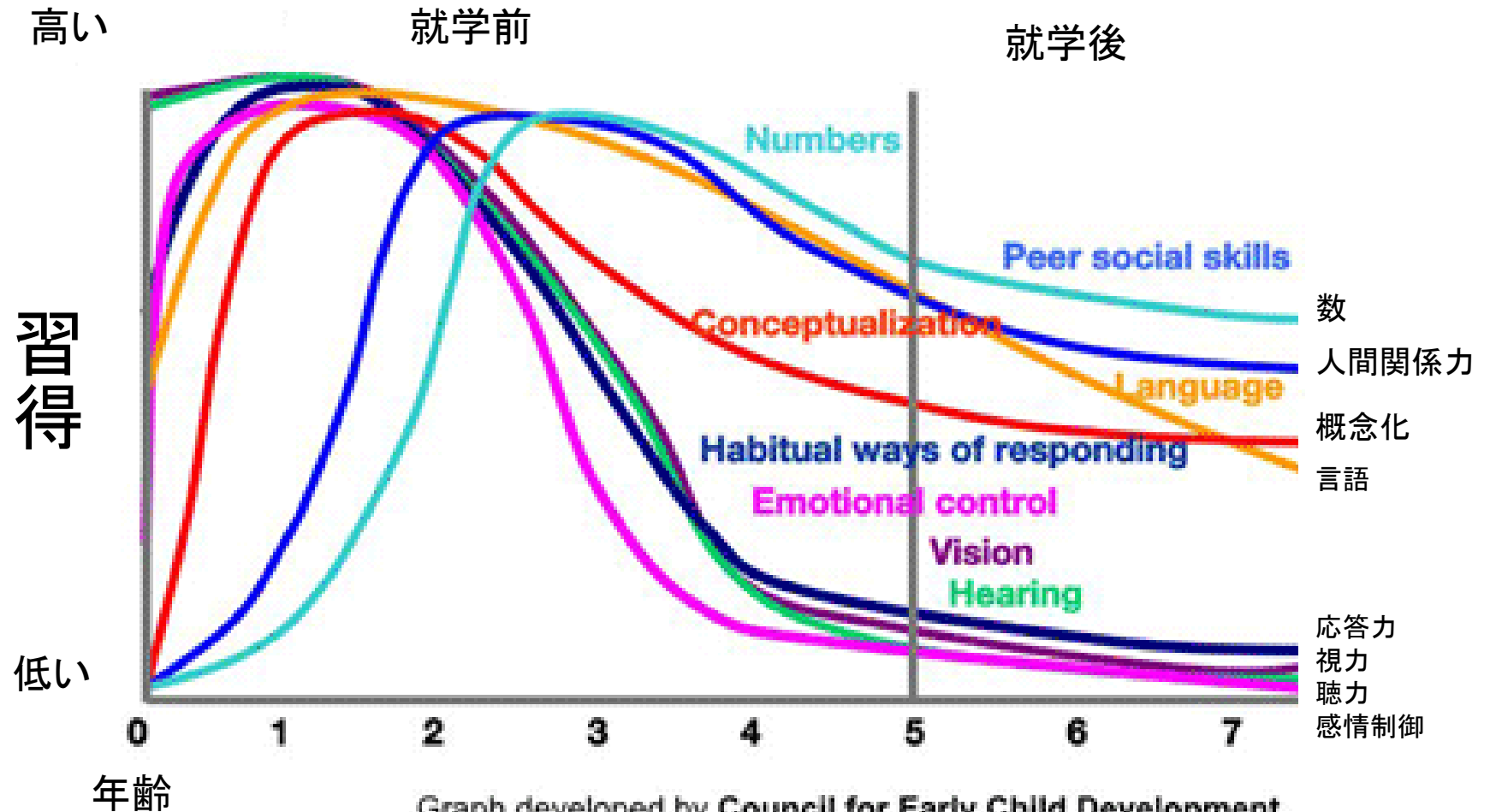

Graph developed by Council for Early Child Development
(ref: Nash, 1997; Early Years Study, 1999; Shonkoff, 2000.)



教育・保育理念

(こんな目的で)

- 21世紀に求められる人材の基礎を育てる
 - － 考え方では 創造力、新しいものを作る力、問題解決、意思決定
 - － 生活と仕事では 情報化社会に対応する力
 - － 人間関係では 和、協調性、チームワーク
 - － 社会生活 では 地域社会を大切にする、違いを尊重する

職員について



幼保連携型
認定こども園 **和光**
WAKO NURSERY SCHOOL

専任職員（H31年度）

クラス運営専任

体調不良児専任



谷路指導保育教諭



横川主幹保育教諭



権野看護師

スタッフ(H31年度)

キッチン



事務



チーフ

中村管理栄養士

事務担当
乾

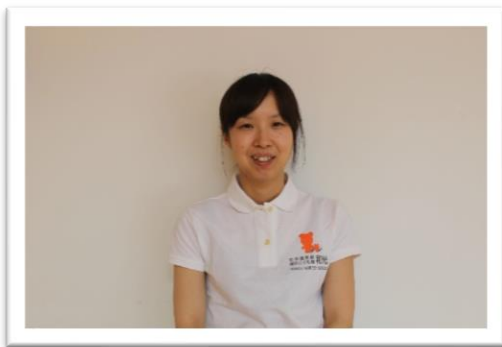

外部講師によるクラスについて

英会話

毎週

青組B、C

リズム体操

ほぼ隔週

黄色、青組

水泳

ほぼ隔週

青組BC Aは6-8月



家庭保育と保育園保育 のバランスについて



地域社会

大好きな家族

子ども

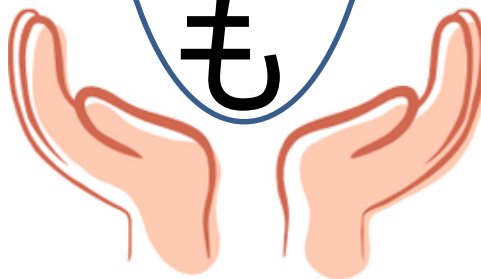

保護者

園

家族以外の大人
団体生活
規則正しい毎日



幼保連携型 和光
認定こども園
WAKO NURSERY SCHOOL

土・日・祝の過ごし方

子育ての第一義的責任は保護者

保護者と過ごす時間はかけがえのない時間

- ・ 週2日は子どもとの1日一緒に過ごす

保育園・こども園の利用は仕事により擁護の
必要がある時間にしましょう

- ・ 兄弟姉妹の塾・部活・大会の付き添い … NG
- ・ 冠婚葬祭、旅行 … NG



連絡について

＜保護者から園へ＞

登園、降園時に担当の保育教諭と直接お話しください。
「提案」については、ホームページから投稿できます。

＜園から保護者へ＞

ホームページの「お知らせ」
Facebookの「和光第二保育園グループ」に参加

連絡帳

赤組 野々市市の園統一連絡帳を使います
黄色・青組 ハグノードを使います
 iPhone・アンドロイド端末に対応



時間について



幼保連携型
認定こども園 **和光**
WAKO NURSERY SCHOOL

保育の必要性の認定について — 認保共通

1号認定

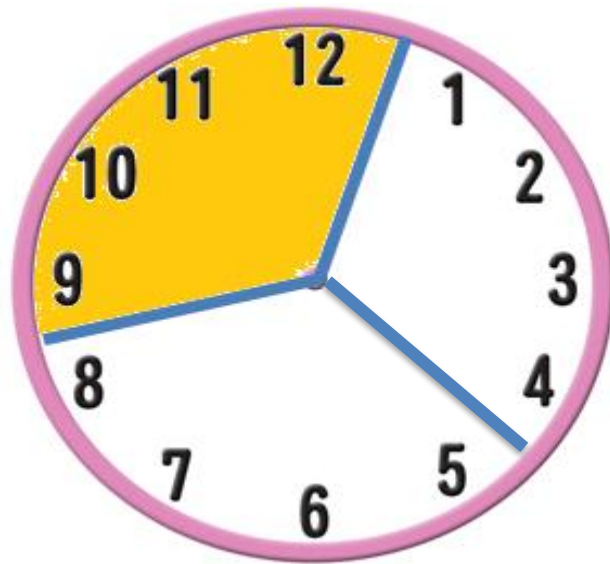

午前8時30分から12時30分
までの教育・保育時間
12時30分から4時30分は預かり
保育を利用(200円)

2・3号認定

保育短時間

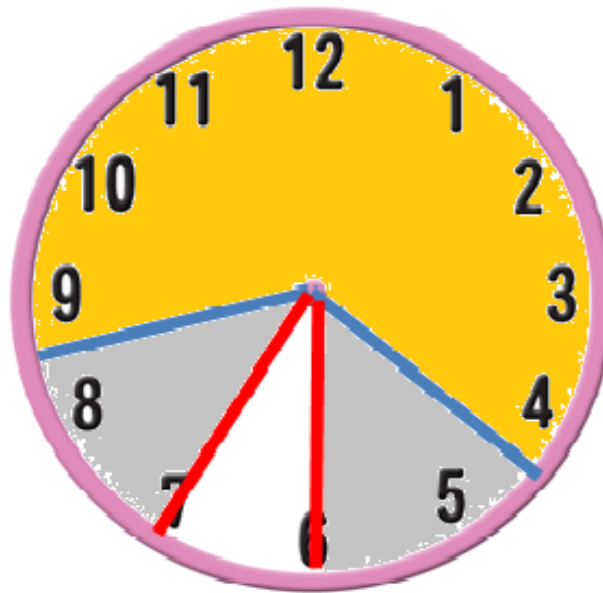

開園の朝7時から8時30分までは
早朝延長保育(100円/回)
4時30分から閉園の夜7時までは
夕方延長保育(100円/回)
午後6時から7時は延長保育
(200円)

保育標準時間



午前8時30分から午後4時30分
までが保育コア時間
午後6時から7時までは延長保育
(200円)

費用について



幼保連携型
認定こども園 **和光**
WAKO NURSERY SCHOOL

利用者負担額　＋　諸費用

市のHPで確認

10月1日以降は
満3歳上は無料化

給食費
午後の預かり保育(1号認定)

保護者会費

延長保育
祝日保育

運動あそび
水泳
英語であそぼう

その他
購入費など



利用者負担額(保育料)

平成28年度 利用者負担額(保育料) 表

野々市市の基準利用者負担額(保育料) (月額) (円)

階層区分		1号認定	2・3号認定			
			標準時間		短時間	
1号認定 【幼稚園等】	2号認定(3歳以上児) 3号認定(3歳未満児) 【保育所等】		3歳未満児	3歳以上児	3歳未満児	3歳以上児
①生活保護世帯		0	0	0	0	0
②所得割非課税世帯 (障害者のいる世帯) (ひとり親世帯)		0	0	0	0	0
③所得割非課税世帯 (上記以外)		3,000	9,000	6,000	6,000	3,000
市民税	④所得割課税 77,100円以下	12,000	13,500	8,800	10,500	5,800
			17,500	14,600	14,500	11,600
	⑤所得割課税 211,200円以下	16,400	23,600	20,300	20,600	17,300
			30,400	22,800	27,400	19,800
			35,000	24,000	32,000	21,000
			36,000	25,000	33,000	22,000
			43,500	28,000	40,500	25,000
			45,500	30,000	42,500	27,000
	⑥所得割課税 211,201円以上	21,600	47,000	30,000	44,000	27,000

【参考】国の基準額(月額) (円)

1号認定	2・3号認定			
	標準時間		短時間	
	3歳未満児	3歳以上児	3歳未満児	3歳以上児
0	0	0	0	0
0	0	0	0	0
3,000	9,000	6,000	9,000	6,000
16,100	19,500	16,500	19,300	16,300
	30,000	27,000	29,600	26,600
20,500	44,500	41,500	43,900	40,900
	61,000	58,000	60,100	57,100
	80,000	77,000	78,800	75,800
	104,000	101,000	102,400	99,400

駐車場について



幼保連携型
認定こども園 **和光**
WAKO NURSERY SCHOOL

終日 一方通行

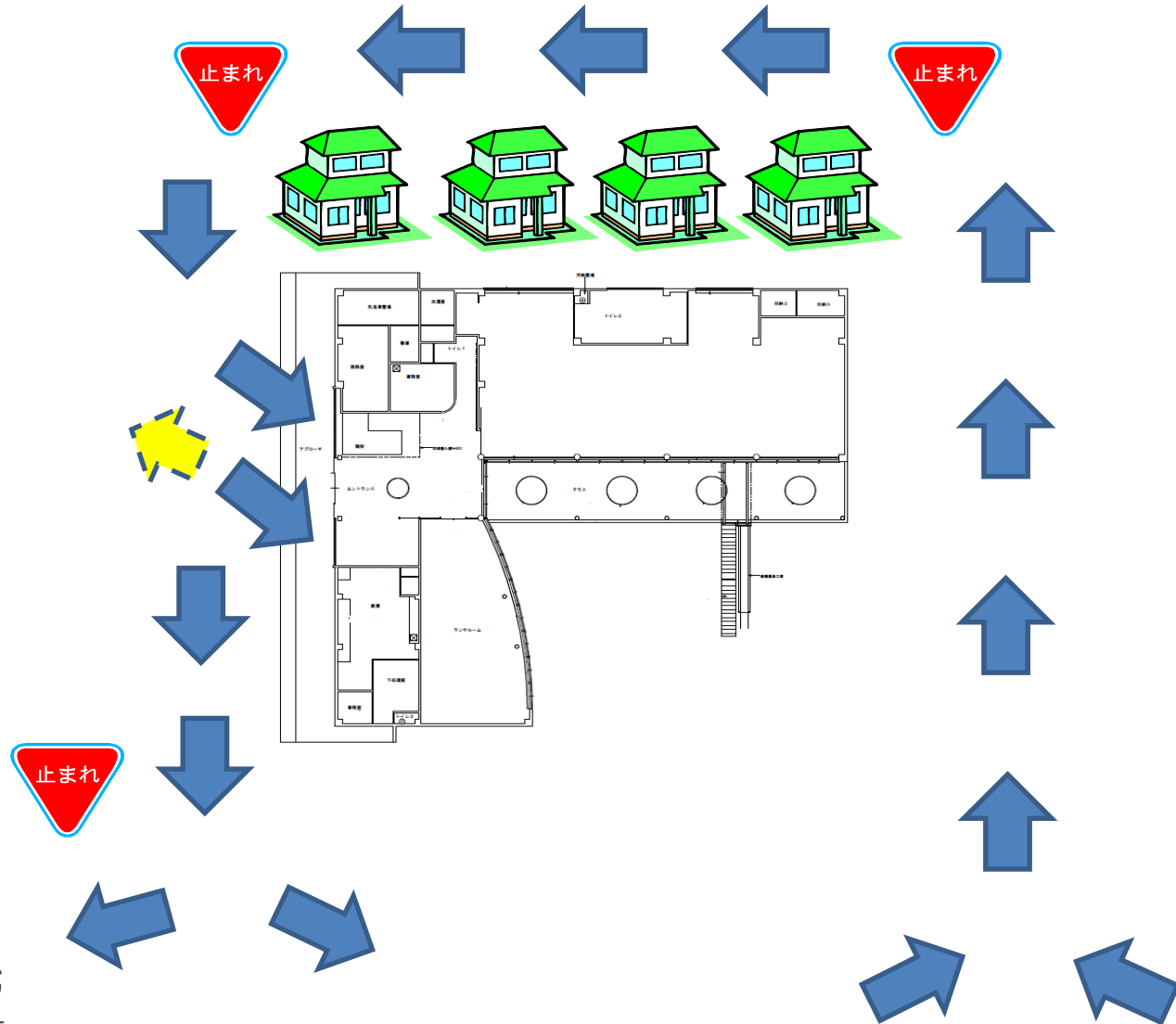

駐車場では

園舎に向かい、前向きに駐車します



駐車場では

我が子の安全確認は保護者の責任です
限られたスペースを皆で有効に使います

警備員の誘導に従い利用（8:30-9:30）

空きスペースへの誘導・合図を積極的行います

他利用者、周辺への気配りをお願いします

車のかげの安全を確かめ、ゆっくり進入

混雑時は、短時間利用です。この時間の・・・

保護者同士の立ち話し

ロビーで走り回る園児の放置

・・・ ご遠慮ください



年間行事

4月1日	入園式 午前10時から
5月末	親子バス遠足
6月-8月	保護者の保育参加
9月	運動会
11月-3月	保護者の保育参加
12月	表現会
1月	餅つき大会
2月から3月	「和光 せいちょう展」
3月	卒園式

